Pfarrbrief der Katholischen Gemeinde

Corpus Christi

Gaulnhofen - Herpersdorf - Pillenreuth - Weiherhaus - Worzeldorf

Jhrg. 12 / 2022 / Nr. 4

An der Radrunde 155, 90455 Nürnberg

mail@decker-fassaden.de

Decker

FASSADENRENOVIERUNG
MALER- U. STUCKGESCHÄFT

TEL.: 0911/884666 FAX: 0911/880332
90455 Nürnberg, Sonthofener Strasse 1

Mitglied im Handwerkerverband:

Die Handwerks-Meister

Wärmedämmungen · Sanierungen
Energieausweis

Naturheilpraxis
Ida Protzel
HEILPRAKTIKERIN

Ida Protzel

Rothenburger
Str. 329
90431 Nürnberg

Telefon
0911/965721-40

Termine nach
Vereinbarung

Fax
0911/965721-41

www.ida-protzel.de

Ganzheitliche Diagnostik und
Naturheilkunde für die ganze Familie

MEINE SPEZIALISIERUNG

- Vitalfeld-Therapie
- Neuraltherapie
- Bio-Diagnostik & Eigenblut-Therapie
- Fußreflexzonen-Massage

Und Friede auf Erden den Menschen...

Schalom - Friede. Welch ein Wort. Menschen im Krieg wissen sehr genau, was fehlt, wenn kein Friede ist. Menschen, die in Streit leben, ebenso. Sehr schnell können aus Worten Waffen werden, die verletzen oder töten. Letztlich geht es dabei immer nur um das eigene Ich, und das Recht schlägt sich meist auf die Seite des Stärkeren, der besseren Argumente, der schwerwiegendsten Vorwürfe, der schlagfertigsten Waffen.

Warum überhaupt streiten Menschen und führen Kriege? Warum ist Friede unter Menschen so schwierig und manchmal so schwer zu finden?

Als menschliche Grunderfahrung wird uns in der Bibel das Drama von Abel und Kain erzählt. Kain tötet seinen Bruder Abel, weil er sich benachteiligt fühlt. Neid und Eifersucht und das Gefühl mangelnder Anerkennung lassen den Hass entstehen, der Kain zu dieser Tat bringt. Eine Regung aus der Gefühlswelt wird zur Ursache für die unwiederherstellbare Zerstörung von Leben. Es geht auch um die eigene Unfähigkeit, Unterschiede und Vielfältigkeit des Lebens anzunehmen und zu akzeptieren. Abel war anders als Kain.

Friede – Shalom – umfassendes Wohlergehen – ein Zustand, in dem sich der Mensch, so wie er ist, angenommen, wertgeschätzt, geliebt erfährt – Momente, in denen ich sein darf und kann, wie ich bin, in denen ich zugleich aber auch den anderen Menschen annehmen kann, wie er/sie ist, in aller Andersartigkeit, Vielfalt und Buntheit, die das Leben zeigt. Es sind Momente einer bedingungslosen Liebe, die jeden Neid und Hass zunichtemachen und frei machen von jeglichem Zwang, etwas oder jemand sein zu müssen, was man nicht ist.

Vor über 2000 Jahren ist Jesus von Nazareth geboren. Er hat die Botschaft vom Gott der bedingungslosen Liebe verkündet. Und er hat selbst diese Liebe

gelebt. So wurde er zum größten Liebenden aller Zeiten. Er wurde von Menschen getötet, die sich durch diese Liebe in ihrem machthaberischen Denken und Tun bedroht fühlten. Doch sie konnten nur seinen Leib töten. Seine Liebe aber blieb lebendig. In dieser Liebe ist er auferstanden und hat dem Leben einen völlig neuen Sinn gegeben. Dieser lebt in allen, die Jesus und seiner Botschaft vertrauen und in seiner Liebe leben. Mit ihm beginnt der wahre Frieden.

Mit Jesu Geburt kam die Hoffnung auf diesen Frieden neu in unser Leben.

Es ist die einzige Hoffnung, die Menschen auch mitten im Leid, in Not und Unrecht, ja sogar mitten im Krieg nicht an ihrem Schicksal zerbrechen lässt.

Es ist die Hoffnung auf einen Frieden, der alle Menschen miteinander versöhnt und zu wahren Schwestern und Brüdern werden lässt.

Möge diese Hoffnung unser Leben erfüllen, gerade in Zeiten der Not und Bedrängnis, und unser Vertrauen in den Gott der Liebe stärken. Möge Gott dort Frieden schenken, wo Menschen es aus eigenen Kräften nicht schaffen. Shalom.

Pfr. Stephan Neufanger

„Eucharistie - Communio und die Einheit der Christen“

Christus selbst ist der uneingeschränkte Vollzieher der Heiligen Kommunion. Er ist nicht sichtbar in der Kirche, aber er ist präsent, er wirkt durch den Priester. In der Eucharistie vollzieht sich nach orthodoxem Glauben die Vereinigung des Gläubigen mit Jesus Christus nicht symbolisch und metaphorisch, sondern wirklich, real und vollständig, so wie Christus gesagt hat: „Wer mein Fleisch isst und mein Blut trinkt, der bleibt in mir und ich bleibe in ihm“ (Joh 6,56). Er vereinigte seine Jünger beim letzten Abendmahl, und er sagte ein letztes Mal vor seiner Kreuzigung: „Tut dies zu meinem Gedächtnis“ (Luk 22,19). „Unstrittig ist das Ziel der Ökumene: ‹‹sichtbare [...] Einheit im einen Glauben und einer eucharistischen Gemeinschaft››.“[1] Für die römisch-katholischen und die orthodoxen Christen ist die heilige Kommunion nicht ein einfaches Symbol christlicher Einheit und Gemeinsamkeit, sondern der reale und besondere Hochgenuss des Heiligen Leibes und Blutes Jesu Christi, der nur in der Kirche, die die Apostolische Sukzession hat, dienlich und heilend empfangen werden kann. Aus orthodoxer Sicht ist die Eucharistie das göttliche „Mysterion der Mysteria “[2], sie ist das Herzstück der Kirche, ihr Fundament, ohne das die Existenz der Kirche undenkbar ist. Die Kirche kann nicht ohne Hl. Kommunion (Communio) existieren. Seit dem Anfang der Kirche ist im Sakrament der Eucharistie die Kirche selbst als Leib Christi auferbaut: „Denn wo zwei oder drei in meinem Namen versammelt sind, da bin ich mitten unter ihnen“ (Mt 18,20). „Die Eucharistie ist nicht nur die Kommunion jedes einzelnen mit Christus, sondern sie verbindet auch die Gläubigen untereinander und eint sie im Leib Christi. Damit hört der Mensch auf, Individuum zu sein und findet nur so seine Vollendung in der Vereinigung mit Gott und den anderen.“[3] In der orthodoxen Kirche wird die ökumenische Gastfreundschaft nicht nur geübt, sondern in hohem Maße in ein realistisches christliches Leben eingeführt, weil am Schluss der heiligen Liturgie an die nichtorthodoxen Christen beim Küssen des Kreuzes das geweihte, aber nicht veränderte Brot (Antidoron) geteilt wird. Hier wird in einem bestimmten Maße mit den lateinischen und anderen nichtorthodoxen Christen die Mahlgemeinschaft aller symbolisch dargestellt. Die Eucharistiegemeinschaft wird noch länger offen bleiben, wenn Kotsonis Hieronymos Recht behält: „Es gibt keinen Heili-

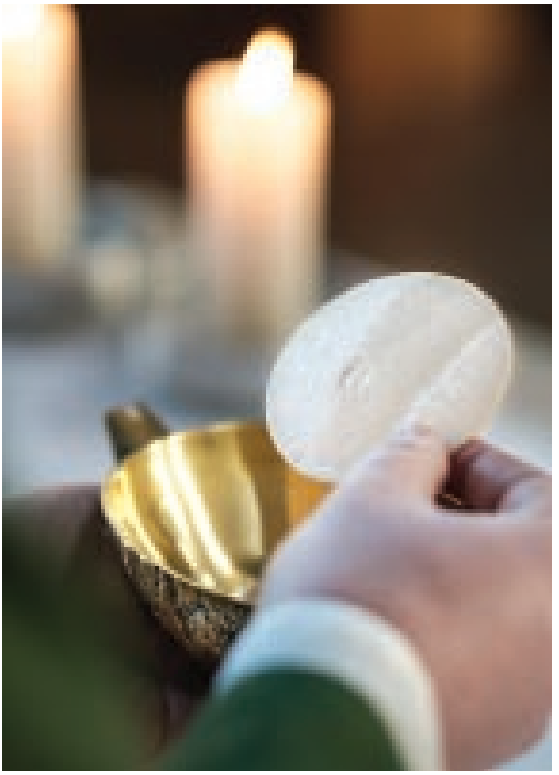

Foto: pfarrbriefservice

gen Kanon, keine kanonische Regel, und auch die lange Geschichte der Kirche kennt kein einziges Beispiel, dass die von Heterodoxen gefeierten Sakramente in kompetenter Weise von der Kirche als in sich selbst gültig anerkannt worden wären.“[4]

Foto: pfarrbriefservice

Im lateinischen Kirchenrecht wird die Eucharistie als Zeichen für die Einheit des Volkes Gottes bezeichnet: „In der eucharistischen Versammlung wird das Volk Gottes der Leitung des Bischofs oder des unter seiner Autorität stehenden Priesters, die in der Person Christi handeln, zur Einheit zusammengerufen. Alle anwesenden Gläubigen, seien es Kleriker oder Laien, wirken zusammen, indem jeder auf seine Weise gemäß der Verschiedenheit der Weihen und der liturgischen Dienste teilnimmt.“[5] So ereignet sich der Aufbau der Kirche als Leib Christi. Alle Menschen, die das Sakrament der Taufe empfangen haben, sind unauslöschlich in die Kirche Christi eingegliedert.“[6] Doch nicht alle Getauften, die verschiedenen Kirchen angehören, sind in der Gemeinschaft der katholischen Kirche, aber auf diese in verschiedenen Stufen hin geordnet. Aufgrund der Feier der Eucharistie entsteht in der Kirche eine Einheit in Jesus Christus durch die verschiedenen Dienste.“[7] Schließlich setzte Jesus Christus „in seiner Kirche das wunderbare Sakrament der Eucharistie ein, durch das die Einheit der Kirche sowohl bezeichnet als auch bewirkt wird.“[8] Die Verbindung zwischen Abendmahl und Kirchengemeinschaft ist auch für die orthodoxen Kirchen sehr wichtig. In der Feier der Eucharistie der orthodoxen und katholischen Kirchen „stellt sich die Kirche in ganzer Fülle dar““[9] und „so verwirklicht die Eucharistie die Einheit der christlichen Gemeinde. [...] Im Geist tritt sie über die Geschichte hinweg mit der großen Versammlung der Apostel, der Märtyrer, der Zeugen aus allen Zeiten, die um das Lamm versammelt sind, in Verbindung.“[10] Die Eucharistiefeier in der orthodoxen oder lateinischen Kirche ist ein Erkennungszeichen der Einheit im Glauben, ein Zeichen dessen, dass alle, die sich zur Teilnahme an der Eucharistiefeier versammelt haben, „einmütig mit einem Mund und Herz Deinen allehrwürdigen wunderbaren Namen preisen und besingen.“[11]

Pfrv. Vasile Vulpe

[1] BÖTTIGHEIMER, Christoph: Einheit ja, aber welche?, in: StZ 223 (2005), S. 25. [2] PANAGIOTIS, Boumis: Das Kirchenrecht der orthodoxen Kirche, in: NYSSEN, Wilhelm u.a. (Hg.): Handbuch der Ostkirchenkunde, Bd. III, Düsseldorf 1997, S. 163.[3] ZIZIOULAS, Johannes: Die Welt in eucharistischer Schau und der Mensch von heute, in: US 25 (1970), S. 342. [4] KOTSONIS, Hieronymos: Probleme der kirchlichen Ökonomie, Gembloux 1971, S. 175. [5] Vgl. cc. 897 und 899 § 2 CIC/1983.[6] Vgl. cc. 96 und 204 § 1 CIC/1983.[7] Vgl. c. 837 CIC/1983.[8] UR 2,1.[9] SEKRETARIAT DER DEUTSCHEN BISCHOFKONFERENZ (Hg.): Das Weihesakrament in der sakramenta- len Struktur der Kirche, insbesondere die Bedeutung der apostolischen Sukzession für die Heiligung und die Einheit des Volkes Gottes (Valamo 1988), in: Eucharistie der einen Kirche, Bonn 1989, Nr. 34, S. 54.[10] Ebenda, Nr. 36, S. 54. [11] Die Göttliche Liturgie unseres heiligen Vaters Johannes Chrysostomos, Eichstätt 2002, S. 14.

Jazzkonzert zur Adventszeit

Nach fast drei Jahren pandemiebedingter Zwangspause geben die Singin‘ Off Beats aus Nürnberg endlich ihr lang ersehntes Comeback. Der über Nürnberg hinaus bekannte und mehrfach ausgezeichnete Jazzchor tritt in der Kirche Corpus Christi auf. Ein buntes Programm zwischen besinnlichen Weihnachtsklängen und fetzig-groovigen Christmas-Songs ist die perfekte Abendgestaltung für den vierten Advent.
Ihren Ursprung haben die Singin’ Off Beats am Sigmund-Schuckert-Gymnasium in Nürnberg-Eibach mit vielen Sängerinnen und Sängern aus der näheren Umgebung (Worzeldorf, Weiherhaus, Katzwang, Gartenstadt oder Eibach). Und auch die musikalische Leitung ist ein Worzeldorfer Urgestein: Klaus Gramß ist Musiklehrer, Jazzpianist und leidenschaftlicher Arrangeur, der alten Weihnachtsklassikern gerne ein neues, jazziges Gesicht gibt.

Bei diesem Konzert kommt niemand zu kurz: Von a capella Arrangements traditioneller Stücke aus Amerika über kraftvolle Gospels bis hin zu fast schon verrückt-jazzig anmutenden Neuinterpretationen deutscher Weihnachtslieder, die jeder kennt:
Schließen Sie die Augen und genießen Sie, tanzen oder klatschen Sie und singen Sie mit!
Für jeden ist etwas dabei.
In der Konzertpause ist außerdem für Getränke gesorgt, so dass Sie für den zweiten Teil ausreichend gestärkt sind.

Das Konzert findet am **4. Advent (18. Dezember 2022) um 18:00 Uhr in Corpus Christi**, Nürnberg-Herpersdorf statt.

Der Eintritt ist frei, um Spenden wird gebeten.

SINGIN‘ OFF BEATS

www.singinoffbeats.de

ambiente

Griechisches Restaurant
Familie Boukouvala
Friedrich-Overbeck-Straße 21
90455 Nürnberg
Telefon 0911 / 88 05 05

bei Emmi

Täglich 11.00 bis 14.30 Uhr und
17.00 bis 24.00 Uhr - Montag Ruhetag

Komm und sei mit dabei bei unseren Kindergottesdiensten!

- jeden 3. Sonntag im Monat ab Dezember 2022
- für Kinder im Alter von ca. 2-8 Jahren
- Eltern sind willkommen
- Beginn um 10 Uhr in der Kirche
- danach kindgerechter Wortgottesdienst im Pfarrsaal
- Singen, beten, Geschichten von Jesus hören, Gemeinschaft spüren, basteln…
- Wir freuen uns auf dich!

Wir möchten auch schon zusammen in den Advent starten.

Dazu treffen wir uns am **1. Advent, 27.11.** um **10 Uhr im Gemeindegottesdienst.** Nach einem gemeinsamen Beginn in der Kirche machen wir uns im Pfarrsaal auf den Weg nach Weihnachten.

Karoline Viefhaus

Der nächste Pfarrbrief (Ausgabe Nr. 1/2023) erscheint am 17.02.2023. Redaktionsschluss dafür ist der 01.02.2023. Beiträge und Fotos bitte rechtzeitig an Heinrich Höring, Tel.: 88 88 567, E-Mail: heinrich.hoering@freenet.de
Bei eingereichten Artikeln behalten wir uns redaktionelle Kürzungen vor.

Beweglichkeit und Vitalität stärken

• Aufspüren von Blockaden
• Anregen des Stoffwechsels
• Selbstheilungskräfte aktivieren

Ich freue mich auf Ihre Kontaktaufnahme.

Praxis für
OSTEOPATHIE
THOMAS BOHN

Sonthofener Str. 14, 90455 Nürnberg-Gaulnhofen
praxis@osteopathie-bohn.de

Tel.: 0911 8888 270
www.osteopathie-bohn.de

Unser neuer Weg zur Erstkommunion

Foto: Regina Serfort

„Unterwegs mit Jesus“ heißt unser neues Konzept für die Erstkommunion-Vorbereitung, die Menschen in unserer Diözese entwickelt haben.

Da wir momentan keinen Gemeindereferenten haben, machen sich neben Pfarrer Neufanger auch einige engagierte Pfarreimitglieder mit den 18 Kindern und ihren Familien in diesem Schuljahr auf den Weg. Wir werden uns an drei Samstagen und vier Sonntagen treffen, um vor allem über Jesus zu sprechen und die Gemeinschaft in und mit ihm zu spüren. Dabei werden die Familien stärker mit einbezogen als bisher, denn es gibt auch für die Erwachsenen parallel zu den Kindern Impulse und Gespräche. Samstags feiern wir dann im Anschluss mit der Gemeinde den Vorabendgottesdienst und sonntags beginnen wir mit dem gemeinsamen Familiengottesdienst, sodass die Kinder mit ihren Familien deutlich stärker als bisher in die Gemeinde eingebunden sind. Wer diese Gottesdienste nicht verpassen möchte, merkt sich am besten schon mal folgende Daten vor: 19.11., 04.12., 05.02., 11.02. 05.03., 02.04. und 22.04. Bei der Sternsingeraktion werden sich die Erstkommunion-Gruppen auch beteiligen.

Die Gottesdienste mit Spendung der Erstkommunion finden dann in drei Gruppen am 30.04. um 9.30 Uhr und 11 Uhr und am 01.05. um 10 Uhr statt. Da in jedem Gottesdienst nur sechs Kinder mit ihren Familien teilnehmen, ist viel Platz, damit auch endlich wieder die Gemeinde zahlreich an diesen Festen teilnehmen kann.

Hierzu ganz herzliche Einladung! Wer sich gerne auch in diesem Feld engagieren möchte oder Fragen hat, spricht mich gerne an!

Monika Andreas

Bitte berücksichtigen Sie bei Ihren Einkäufen unsere Inserenten, die uns bei der Herausgabe des Pfarrbriefes unterstützen.

Darlehensmodell KiTa abgeschlossen

Es ist schon wieder einige Jahre her, dass unsere KiTa umgebaut und durch einen Neubau erweitert wurde. In den Jahren 2016 und 2017 wurde gebaut, im März 2017 konnten wir mit einem festlichen Gottesdienst und anschließend im Brunnenhof die Wiedereröffnung feiern.

Wir hatten die Finanzierung unseres Eigenanteils an den Gesamtkosten, immerhin EUR 226.500,-, unter anderem über die Ausgabe von 200 Anteilscheinen zu je EUR 500,- (Gesamt € 100.000,) gestemmt. Jede und jeder war willkommen, einen oder auch mehrere Anteilscheine zu zeichnen und uns damit ein Darlehen zur Verfügung zu stellen. Diese Summe haben wir seit September 2017 vierteljährlich sukzessive an unsere Darlehensgeber zurückgezahlt, letztmals Anfang Dezember 2022. Dabei haben Kindergartenkinder vier Mal im Jahr Anteilscheine aus dem Lostopf gezogen. Die Kinder waren immer begeistert bei den Auslosungen dabei. Herrlich zu sehen, wenn größere Kinder den Kleinen beim Öffnen des Überraschungseies – darin lagen die Losnummern - geholfen haben! Das Foto zeigt die erste Auslosung vom 28. August 2017.

Wir sind sehr, sehr dankbar, dass uns im Rahmen dieser Aktion so viele Menschen ihr Vertrauen geschenkt und uns mit einem Darlehen finanziell unterstützt haben. Herzlichen Dank an die Darlehensgeber und auch an alle Spender, die uns tatkräftig geholfen haben, dieses wunderbare Projekt erfolgreich zum Abschluss zu bringen. Der Kindergarten steht nun wieder schuldenfrei da.

Für die Kirchenverwaltung
Christian Viefhaus, Kirchenpfleger

Foto: Heinrich Höring

Sternsingeraktion 2023 (6. - 8. Januar)

„Kinder stärken, Kinder schützen – in Indonesien und weltweit"

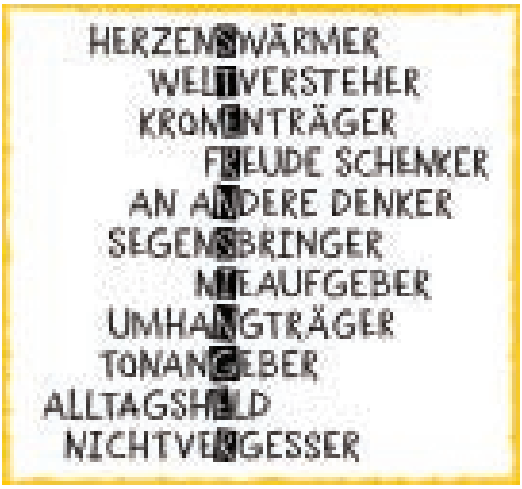

Sei dabei,
bringe den Segen zu den
Menschen und hilf mit,
dass es Kindern in Not
besser geht!

Am Sa, 3.12. findet um 10 Uhr
in der kath. Kirche
Corpus Christi unser
Vorbereitungstreffen statt.

Ansprechpartnerin: K. Viefhaus
(0151-11981185)

Krippenfeier für Familien
am Heiligen Abend

Wir laden alle Familien herzlich ein,
am Samstag, 24. Dezember 2022
zu einem Wortgottesdienst mit Krippenspiel
auf unserer Pfarrwiese.

Bildquelle:
leineweberdesign.wordpress.com

Der Wortgottesdienst findet
sowohl um 15.00 Uhr
als auch um 16.30 Uhr statt.

Einige Kinder aus unserer Pfarrei
spielen das Stück
Mit leeren Händen

Einlass: 15 Minuten vor dem Gottesdienst
Der Einlass erfolgt über den Parkplatz der Pfarrei, der Auslass über das Ende der Pfarrwiese.

Bitte mitbringen:
Ggf. den Mund-Nasenschutz, Sitzkissen und Decken für die ganze Familie, Laternen und Windlichter, das befüllte Opferkästchen und ein Geschenk.

Wichtig: Jedes Kind darf am Hl. Abend ein verpacktes kleines Geschenk mitbringen, das wir dann an die Wärmestube Nürnberg für obdachlose Menschen spenden.
Geschenkideen: Lebkuchen/ ein Schal/ Handschuhe/ Schokolade/ Kekse/ warme Socken…

Bitte beachten Sie, dass Sie als Familie zusammensitzen
und eine Bierbank belegen, um eine Vermischung zu vermeiden.

Wir freuen uns schon auf ein Weihnachten im Freien
mit Ihrer ganzen Familie!

Gottesdienste im Dezember bis Februar

Jeden Mittwoch und Freitag im Dezember 18.00 lebendiger Adventskalender (Andacht).

Mi. 14.12.22 19.00 Bußgottesdienst
Sa.17.12.22 18.00 Vorabendmesse/ Roratemesse (bitte Kerze mitbringen)

Samstag, 24.12. Heiliger Abend
15.00 Wortgottesdienst für Kinder mit Krippenspiel
16.30 Wortgottesdienst für Kinder mit Krippenspiel
22.30 Christmette **(Adveniat -Kollekte)**

Sonntag, 25.12.1. Weihnachtstag
10.00 Pfarrgottesdienst

Montag, 26.12. 2. Weihnachtstag
10.00 Pfarrgottesdienst **(Kollekte für Ministranten)**

Samstag, 31.12. – Silvester
17.00 Abendmesse zum Jahresschluss

Sonntag, 1.1. – Neujahr
18.00 Pfarrgottesdienst

Freitag, 6.1.
Hl. Drei Könige
10.00 Familiengottesdienst mit Sternsingeraussendung und -dank

Mittwoch, 22.02.
19.00 Ökumenischer Aschermittwochsgottesdienst

Freude und Trauer in den Familien

Durch die Taufe wurden in die Kirche aufgenommen:
Floki Elias Schneider
Von Gott heimberufen wurden:
Peter Hartung, Werner Peter, Brunhilde Wiesner, Sieglinde Betz
Wenn Sie nicht möchten, dass ihr Name in unserem Pfarrbrief veröffentlicht wird, bitte im Pfarrbüro melden.

Foto: privat

Manche Probleme lösen sich von selbst...

bei anderen ist es gut zu wissen, wo es Hilfe gibt...
durch ...Zuhören...Reden.... andere Sichtweisen... ...Perspektivenwechsel...
...ein seelsorgerliches Gespräch...

SinnSeelSorge

Dafür stehe ich Ihnen gerne zur Verfügung und biete Ihnen Sprech- und Beratungsstunden an. Auch für ein Beichtgespräch bin ich gerne für Sie da. Sprechen Sie mich gerne direkt an oder rufen Sie mich an unter der

Tel.Nr. 0911 - 98119934 - *Ihr Pfarrer Stephan Neufanger*

Neues aus der Kindertagesstätte Corpus Christi

Foto:Angelika Rein-Gieger

Nachdem im September die neu hinzugekommenen Kindergarten– und Hortkinder ihren Platz in ihren Gruppen gefunden hatten, haben wir gemeinsam das Erntedankfest im Familiengottesdienst am 02.10.2022 mitgestaltet. Der „Erntetanz“, den alle Kinder mit großer Hingabe darboten, und die Gaben verschiedener Früchte drückten den Dank für Gottes Segen aus.

Mit den neuen Kindern sind gleichzeitig auch neue Eltern Teil unserer Kitagemeinschaft geworden. Für sie und alle Eltern fand am 17.10.2022 die Wahl des Elternbeirates für das Kindergartenjahr 2022/23 statt. Gewählt wurden: Erdit Morina, Susanne Waliser, Jenny Eberhardt, Steffi Harbeck, Dagmar Appel, Karin Schaller und Debby Wörner. Wir freuen uns auf eine gute Zusammenarbeit und

Tierarztpraxis
Dr. med. vet.
Susanne Meßmann
Feiningerstraße 6
90455 Nürnberg
Tel. 0911 / 88 24 91
Mob. 0171 / 817 66 48
Termine nach telefonischer Vereinbarung

bedanken uns beim scheidenden Elternbeirat für seinen tatkräftigen Einsatz.

Am Freitag, 11.11.2022 feierten wir das Fest des Heiligen Martin gemeinsam mit den Kindern und deren Familien. Bereits am Vormittag erlebten die Kinder die Geschichte des Hl. Martin anschaulich in ihren Gruppen. Am Abend vertiefte Pfarrer Neufanger dies in einem Wortgottesdienst, der unserem Laternenzug vorausging. Mit ihren Lichtern und ihrem Gesang erhellten die Kinder das Novemberdunkel und brachten so manche Gesichter der Erwachsenen zum Leuchten. Bei Gebäck, heißen Getränken und guten Gesprächen ließen wir den Abend auf der Pfarrwiese ausklingen.

Festlich ging es am 26.11.2022 mit unserem Weihnachtsmitmachmarkt weiter. Von 14 – 17 Uhr boten zahlreiche Workshops und Stände, wie z.B. Engel aus Holz oder Korken anfertigen, Christbaumkugeln und Weihnachtskarten gestalten, Lebkuchen- u. Plätzchen- sowie Glitzermarmeladenverkauf u.v.m. Erwachsenen und Kindern die Gelegenheit, Weihnachtsüberraschungen herzustellen und zu kaufen. Auch für das leibliche Wohl war mit Plätzchen und Lebkuchen, Kaffee, Glühwein und Kinderpunsch bestens gesorgt. So erlebten wir einen schönen gemeinsamen Nachmittag, der uns auf den nächsten Tag, den 1. Advent, einstimmte.

Die Adventszeit wird nun auch das Geschehen in unserer Kita bestimmen. Mit Liedern, Geschichten, Plätzchen backen, Adventskalender und Bastelangeboten werden wir uns alle gemeinsam auf den Weg zur Krippe machen. Wir wünschen allen Familien einen harmonischen und segensreichen Advent.

Tag der offenen Tür

Am **28.01.2023** haben alle interessierten Familien, die ab September 2023 einen Kitaplatz benötigen, die Möglichkeit, unsere Einrichtung kennenzulernen. In der Zeit von **10 – 12 Uhr** können Sie unsere Räumlichkeiten anschauen und haben Gelegenheit, mit dem pädagogischen Personal zu sprechen. Die Anmeldung erfolgt über das Kitaportal Nürnberg. Nähere Informationen hierzu finden Sie auf unserer Homepage: www.corpus-christi-kita.de.

Ihr Kitateam CC

Liebe Kinder!
Bald ist es wieder so weit: in der Adventszeit duftet es so herrlich! Wie Ihr Euren Adventskranz selbst gestalten und zum Duften bringen könnt, erfahrt Ihr hier!
Viel kreativen Spaß wünscht Euch *Monika Andreas*

Adventskranz selber binden
Ein Adventskranz stimmt mit seinen Kerzen und dem Duft auf die Weihnachtszeit ein. Hier erfährst du, wie du ihn selber bastelst. Und wenn es schon zu spät sein sollte für einen Adventskranz, kannst du deinen schön dekorierten, grünen Kranz zu Weihnachten verschenken.

Was du brauchst:- jede Menge grüner Zweige, ca. 8-10 cm lang (z.B. Blautanne, Fichte, Zypresse und Wacholder aus dem eigenen Garten oder einer Gärtnerei)
- eine fertige Kranzunterlage aus Stroh oder fertiger Steckmasse aus dem Bastelladen oder Gärtnerei
- 4 Kerzenhalter zum Stecken (gibt es zur Weihnachtszeit in Blumengeschäften oder der Gärtnerei) und dazu passende Kerzen
- 2-3 Rollen Blumenwickeldraht, eine Gartenschere oder Zange
- Schmuck: kleine Zapfen, Nüsse, kleine Äpfel, Hagebutten, Beeren und Holzstücke (aber auch Physalis, Hagebutten und sogar rote Chilischoten können toll aussehen)

So wird's gemacht: 1. Zuerst kürzt du mit der Gartenschere Bündel von 3-5 Zweigen auf die gleiche Länge (ca. 8-10 cm)
2. Dann wickelst du dieses Sträußchen mit Blumendraht ganz fest auf die Kranzunterlage. Lege dann das nächste Bündel daneben und binde es ebenfalls fest, bis die gesamte Breite der Kranzunterlage durch die Reihe der Bündel schön bedeckt ist.
3. Dann bindest du die nächste Reihe Zweigbündel so auf den Kranz, dass die festgebundenen Zweigenden und der Draht der ersten Reihe überdeckt werden.
4. So arbeitest du dich Reihe für Reihe am Kranz vorwärts, bis du wieder am Anfang angekommen bist. Vorsichtig wird die letzte Reihe dann unter die überstehenden Zweige der allerersten Reihe fest gedrahtet.
5. Nun kannst du mit kleinen Stücken Wickeldraht den Schmuck am Kranz und den Zweigen festbinden.
6. Zum Schluss werden im gleichmäßigen Abstand die Kerzenhalter mit den Kerzen in den Kranz hinein gestochen. Sie müssen sehr fest und senkrecht angebracht werden. Achte auch darauf, dass keine hoch stehenden Zweige in die Nähe der Kerzen gelangen. Ansonsten werden sie mit der Gartenschere noch etwas gekürzt.

Tipp: Wenn du Zimtstangen, Zweige von Rosmarin, Lavendel, Lorbeer und getrocknete Orangenscheiben als Schmuck in den Kranz bindest, duftet der Adventskranz herrlich nach Weihnachten.

Christian Badel, www.kikifax.com , In: Pfarrbriefservice.de

NÜRNBERG

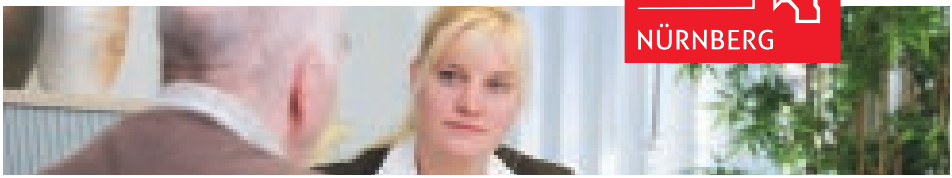

Rechtzeitige Bestattungsvorsorge
entlastet Sie und Ihre Angehörigen
0911 231 8508

Beratungszentrum Spitalgasse 1
90403 Nürnberg
Im Trauerfall – Tag und Nacht
0911 221777

Städtischer
Bestattungsdienst

www.bestattungsdienst.de

IHR PROFESSIONELLER MAKLER SEIT 1987

MIT ENGAGEMENT, HERZ & VERSTAND

Ideale Zeiten für den Immobilienverkauf - optimal jetzt einen erfahrenen, zuverlässigen Partner zur Seite zu haben und zu wissen, dass die komplette Abwicklung in kompetenten Händen liegt. Wir freuen uns auf ein erstes, unverbindliches Kennenlernen!

VERKAUF

- Verkauf von Häusern und Wohnungen
- Optimale Vorbereitung des Notartermins, sowie Objektübergabe

Wir waren auch in Ihrer Nähe mehrfach erfolgreich tätig!

VERMIETUNG

- Vermietung von Immobilien
- Erstellung von Mietverträgen
- Protokolle mit Fotodokumentation
- Bonitätsauskunft
- Nebenkostenabrechnungen
- ... und vieles mehr!

Erich-Heckel-Str. 7, 90455 Nürnberg, Tel.: 0911 98333750

Mobil: 0179 6646857, diaheinze-eschler@t-online.de

Mini-Clubs

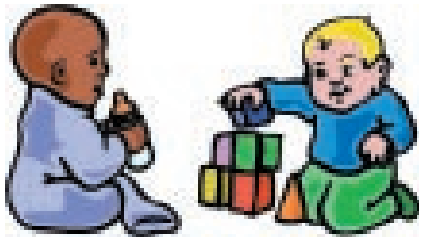

Herzliche Einladung ins Pfarrheim Corpus Christi für Familien mit Babys:

Kinder geb. Januar-September 2021
donnerstags 10.00 Uhr – 11.30 Uhr
Ansprechpartnerin Anna Mohr 0151-40769757
(Gruppe trifft sich oft außer Haus, bitte vorher Kontakt aufnehmen)

Kinder geb. Oktober 2021- März 2022
montags 10.00 Uhr – 11.30 Uhr
Ansprechpartnerin Sabine Albero 0172-9851520

Kinder geb. April – September 2022
freitags 9.30 Uhr- 11.00 Uhr
Ansprechpartnerin Katharina Schneider 0151-56266904

Die Mini-Clubs sind offen für alle Interessierten mit Kindern in entsprechendem Alter.
Die Treffen sind selbstorganisiert, kostenlos und offen für Familien aller Glaubensrichtungen. Die Gruppe entscheidet selbst über das Programm.

Ansprechpartnerin **Monika Andreas**
Festnetz **0911-8176874**
mobil **0172-6621742**

Vorankündigung Weltgebetstag am 03.03.2023 in der Osterkirche

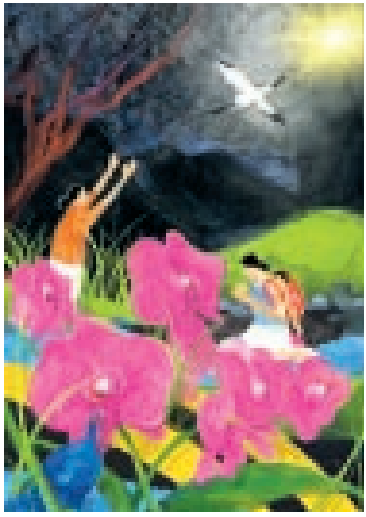

Die Ordnung zum Weltgebetstag 2023 mit dem Thema

Glaube bewegt (Eph 1,15 -19)

kommt aus Taiwan. Der Inselstaat Taiwan liegt zwischen Japan und den Philippinen vor dem chinesischen Festland.
Rund 23 Mio. Menschen leben dort. Die völkerrechtliche Stellung des Landes ist bis heute umstritten. China beansprucht die Inseln als eine ihrer Provinzen.

Für das WGT-Team
Inge Brückner und Barbara Witzel-Hänecke

Zeitschiene 15 Jahre – Kleiner Laden

In einer kleinen Feierstunde am Freitag 14.10.2022 konnte der Kleine Laden auf sein 15jähriges Bestehen zurückblicken. Alle Mitarbeiterinnen, Mitarbeiter und Treff-Verantwortliche waren dazu eingeladen. „Gemeinsam etwas zu bewegen macht auch das eigene Leben bunter und reicher“. Viel Engagement trug dazu bei, dass der Kleine Laden sich in diesen 15 Jahren gut entwickelte. Die Zeitschiene dokumentiert die einzelnen Aktivitäten im Kleinen Laden in den letzten 15 Jahren.

2007

Am 15.10.2007 konnten wir die Räumlichkeiten in der Marpergerstraße 16 a übernehmen. Am 27.10.2007 wurde der Kleine Laden im Rahmen einer ökumenischen Feier offiziell eröffnet. Damit war der Grundstein gelegt für einen zentralen Ort als Begegnungsstätte, als Informationsstelle und für den Eine-Welt-Waren-Verkauf.

2008

Das **Ladenlogo** war fertig.
Folgende **Veranstaltungen** wurden im Kleinen Laden organisiert:
Ladengespräche, Diskussionsrunden und Vorträge, Kaffee- und Kuchenrunde, Trauerkaffee.

2009

Der kleine Laden eröffnete sein eigenes **Internet-Cafè** am 10. Januar 2009. Regelmäßige Internet-Stunde mit Themen fanden unter der Leitung von Herrn Beck und Herrn Ströhlein statt.
Die **Montags-Spielerunde** mit Frau Mohrdieck wurde gegründet. Heute ist sie unter der Leitung von Frau Menius.

2010

Der Kleine Laden bekam eine eigene **Homepage**.
Frau Hofmann erzählte einmal im Monat **Geschichten und Märchen** für Erwachsene.
Club der 40 - der Kleine Laden suchte Förderer und Unterstützer und gründete den „Club der 40“.

2011

Der Kleine Laden präsentierte sich im **Haus Eckstein** als ökumenische Begegnungsstätte.

Frau Markl lud stets in der vorweihnachtlichen Zeit zum **Basteln** von Fröbelsternen ein.

Der Sonntagstreff „**Alleinlebende Frauen“** wurde gegründet.

Englische Konversation „It`s teatime“ wurde 2x monatlich angeboten.

Aus dem Internetcafé wurde der regelmäßige Treff **praktische Hilfe am PC** für Senior*innen unter Leitung von Herrn Burtak.

2014

Verschiedene **Diskussionsrunden** wurden eröffnet: der **Montags-Männertreff** und die **ökumenische Gesprächsrunde** „GGiKL“.

Auch der neu gegründete **Stricktreff** am Mittwochvormittag erfreute viele Damen.

2015

Frau Lang baute den **Französisch-Treff** auf.

2016

Der **Bürgerverein** entdeckte den Kleinen Laden, und seitdem werden in diesen Räumlichkeiten die regelmäßigen Sitzungen abgehalten.

Die bayerische evang.- luth. Landeskirche zeichnete vorbildliche ehrenamtliche Projekte mit dem **Ehrenamtspreis** aus. Der Kleine Laden wurde dabei ausgewählt.

2018

Die **Homepage** des Kleinen Ladens wurde überarbeitet und neu, moderner gestaltet.

2021

Senioren-Beratung fand nun im Kleinen Laden statt – eine Sprechstunde mit Frau Schilling.

2022

Vertiefte Ökumene in Langwasser

Der Kleine Laden wurde Vorbild für andere Projekte. Verantwortliche aus Langwasser informierten sich über die Zielsetzung und die Entwicklung der ökumenischen Begegnungsstätte.

Der Kleine Laden wurde als **Erfahrungsort „DigitalPakt Alter“** ausgewählt.

Der Kleine Laden wurde vom Bundesministerium Familie, Senioren für das Jahr 2022 als einer der 50 Erfahrungsorte in Deutschland ausgezeichnet.

Brigitte Schön

Der Kleine Laden
treffen
informieren
verweilen

Kaufe alles aus Omas Zeiten

Zinn, Porzellan, Musikinstrumente, etc.
bitte rufen Sie mich an
R. Freiwald
Tel.: 015770333928

Caritas Sozialstation Nürnberg-Süd

Häusliche
Krankenpflege und
Seniorenbetreuung

Caritas

Kompetenz und Erfahrung in der Pflege. Auch im Großraum
Herpersdorf-Katzwang-Reichelsdorf täglich für SIE unterwegs.

Individuell für SIE:

- Allgemeine Pflegeberatung
- Körperpflege
- Medizinische Versorgung
- Hauswirtschaftliche Unterstützung
- Stundenweise Betreuung
- Entlastung pflegender Angehöriger

Hauptgeschäftsstelle
Giesbertstraße 67c
90473 Nürnberg-Langwasser
Tel.: 0911 – 988 70 80

Außenstelle Eibach
Eberweg 4
90451 Nürnberg-Eibach
Tel.: 0911 – 649 47 97

Bestattungen "FRIEDE" K. Kienhöfer

Castellstraße 69, 90451 Nürnberg

IHRE HILFE IM TRAUERFALL

Zeit für Trauer

Die Trauer kann und darf kein trostloses Thema sein, denn jeder - ob jung oder alt - braucht Trost und Beistand wenn ein ihm nahestehender Mensch geht.

Erledigung aller Formalitäten
Trauerfeiern in allen Kirchen nach Ihren Wünschen
Bestattungsvorsorge zu Lebzeiten - Hausbesuche

Wir sind Tag und Nacht erreichbar,
auch an Sonn- und Feiertagen dienstbereit!

Telefon 0911/ 64 45 64
bestattung-friede@t-online.de

Lebendiger Adventskalender

Wir möchten dem Trend entgegenwirken, dass der Vorweihnachtsrummel uns ergreift. Auch in diesem Jahr möchten wir in Corpus Christi den „lebendigen Adventskalender“ als Gegenpol setzen. Kommen wir zusammen etwas zur Ruhe. Wir treffen uns an der Krippe auf der Pfarrwiese, um kurz inne zu halten und einen Moment der Ruhe und des Nachdenkens zu genießen. Wir singen und beten gemeinsamen. Diese kleinen Andachten (Beginn: 18:00 Uhr, Dauer: ca. 20 Minuten) werden von Gemeindemitgliedern vorbereitet und gestaltet. **Termine 30.11.2022 / 2.12.2022 / 9.12.2022 / 14.12.2022 / 16.12.2022.**
Bitte bringen Sie ein Windlicht / Kerze als Lichtquelle für die Liedtexte mit.

Foto: pfarrbriefservice

Sternstunden in Corpus Christi

Foto: Herbert Hänecke

Ökumenische Wärmestube, Nürnberg

In der Adventszeit starten wir in Corpus Christi wieder die „Sternstunden - Aktion“, um Bedürftigen in Nürnberg zu helfen und ihnen eine Freude zu machen. Jeder Stern stellt eine Spende dar, mit der wir die Ökumenische Wärmestube in Nürnberg unterstützen. Sie ist Anlaufstelle für Menschen, die wohnungslos sind oder durch Armut am Rande der Gesellschaft stehen. Vielen Dank, dass Sie auch dieses Jahr wieder etwas Licht ins Dunkel vieler Menschen bringen. Wählen Sie Ihren Stern aus, besorgen Sie die entsprechenden Artikel und legen Ihre Spende in den Spendenkarton, der in der Werktagskirche steht. Eine weihnachtliche Verpackung ist nicht notwendig. Die Sammlung findet in der Zeit vom 27. November bis zum 23. Dezember 2022 statt.

Regina Serfort und Herbert Hänecke

Seniorennachmittag

Liebe Senioren,
die Pandemie hat uns recht lange ausgebremst, nun möchten wir Sie gerne zu einem Seniorennachmittag im Advent einladen. Wir starten wie gewohnt mit einer Andacht. Danach ist für Unterhaltung, Kaffee und Kuchen gesorgt. Ein persönliches Gespräch mit den Teilnehmern bringt uns näher. Wir freuen uns auf Sie. Alle Gäste sind willkommen.
Dienstag 06. Dezember, 14 Uhr, im Pfarrsaal von CC *Regina Serfort*

Foto: pfarrbriefservice

Katholische Pfarrei Corpus Christi
An der Radrunde 155, 90455 Nürnberg, Tel. 0911/88 44 91, Fax 0911/88 04 26
E-Mail: pfarrbuero@corpus-christi-nuernberg.de
Internet: www.corpus-christi-nuernberg.de
Seelsorger: Pfarrer Stephan Neufanger, An der Radrunde 155, 90455 Nürnberg,
Tel.: 0911/98 11 99 34, E-Mail: Stephan.Neufanger@gmx.de
Pfarrbüro: Sekretärin Birgitt Schnös ist anwesend: Montag, 8.00 bis 11.00 Uhr und Donnerstag, 16.00 bis 19.00 Uhr.
An der Radrunde 155, 90455 Nürnberg, Tel. 0911/88 44 91 FAX 0911/88 04 26
E-Mail: pfarrbuero@corpus-christi-nuernberg.de
Konten der Katholischen Kirchenstiftung Corpus Christi
VR-Bank Nürnberg, IBAN: DE93 7606 9559 0002 2833 60 – BIC: GENODEF1NEA
Liga-Bank, Regensburg, IBAN: DE13 7509 0300 0105 1103 51, BIC: GENODEF1M05
Caritas Konto: Liga-Bank, Regensburg,
IBAN: DE88 7509 0300 0005 1083 06, BIC: GENODEF1M05
CC-KOR-Vorsitzende: Regina Serfort, Lehmbruckstraße 22, 90455 Nürnberg, Tel. 0911 / 88 88 105
Kirchenpfleger: Christian Viefhaus, Mindelheimer Str. 2, 90455 Nürnberg, Tel. 0911/88 88 133
Haus für Kinder Corpus Christi: Manuela Hauswirth (Leitung), An der Radrunde 157,
Tel. 0911/88 88 682 E-Mail: kita.herpersdorf@bistum-eichstaett.de
Kleiner Laden: Marpergerstr. 16 a, 90455 Nürnberg, Tel. 0911/39 27 260
Öffnungszeiten: Mo - Do 10.00-18.00 Uhr, Fr 10.00-16.00 Uhr, 1. Samstag im Monat 10.00-12.00 Uhr Internet: www.kleiner-laden-nbg.de E-Mail: info@kleiner-laden-nbg.de

Impressum

Herausgeber: Pfarrei CORPUS CHRISTI,
An der Radrunde 155, 90455 Nürnberg
Verantwortlich: Pfarrer Stephan Neufanger.
Auflage 2000 - Redaktion und Gestaltung:
Heinrich Höring, Tel. 0911 / 88 88 567,
E-Mail: heinrich.hoering@freenet.de
Herbert Hänecke, Tel. 0911 / 88 29 15
E-Mail: haenecke.nbg@t-online.de

printed by:
WirmachenDruck.de
Sie sparen, wir drucken!

HÖRGERÄTE ZENTRUM
FACHINSTITUT FÜR BESSERES HÖREN
Herpersdorf Feucht Neumarkt Wendelstein
Unbeschwerter Hörkomfort muss nicht teuer sein.
Testen Sie unsere Hörsysteme, wir beraten Sie gerne!

An der Radrunde 168, 90455 Nürnberg
Tel: 0911 – 89188833, Fax: 0911 - 89188834
Wir freuen uns auf Ihren Besuch!

Benefizkonzert

S(w)ingin' Christmas

Mitreißende und besinnliche Chor- und Bandmusik für die schönste Zeit des Jahres

Freitag, 6. Januar 2023
19:00 Uhr
Kath. Kirche Corpus Christi
A. d. Radrunde 155, 90455 Nürnberg

Chor
hearts of freedom
& Friends

Leitung: Michael Neulanger

www.heartoffreedom.de